

Informe Técnico

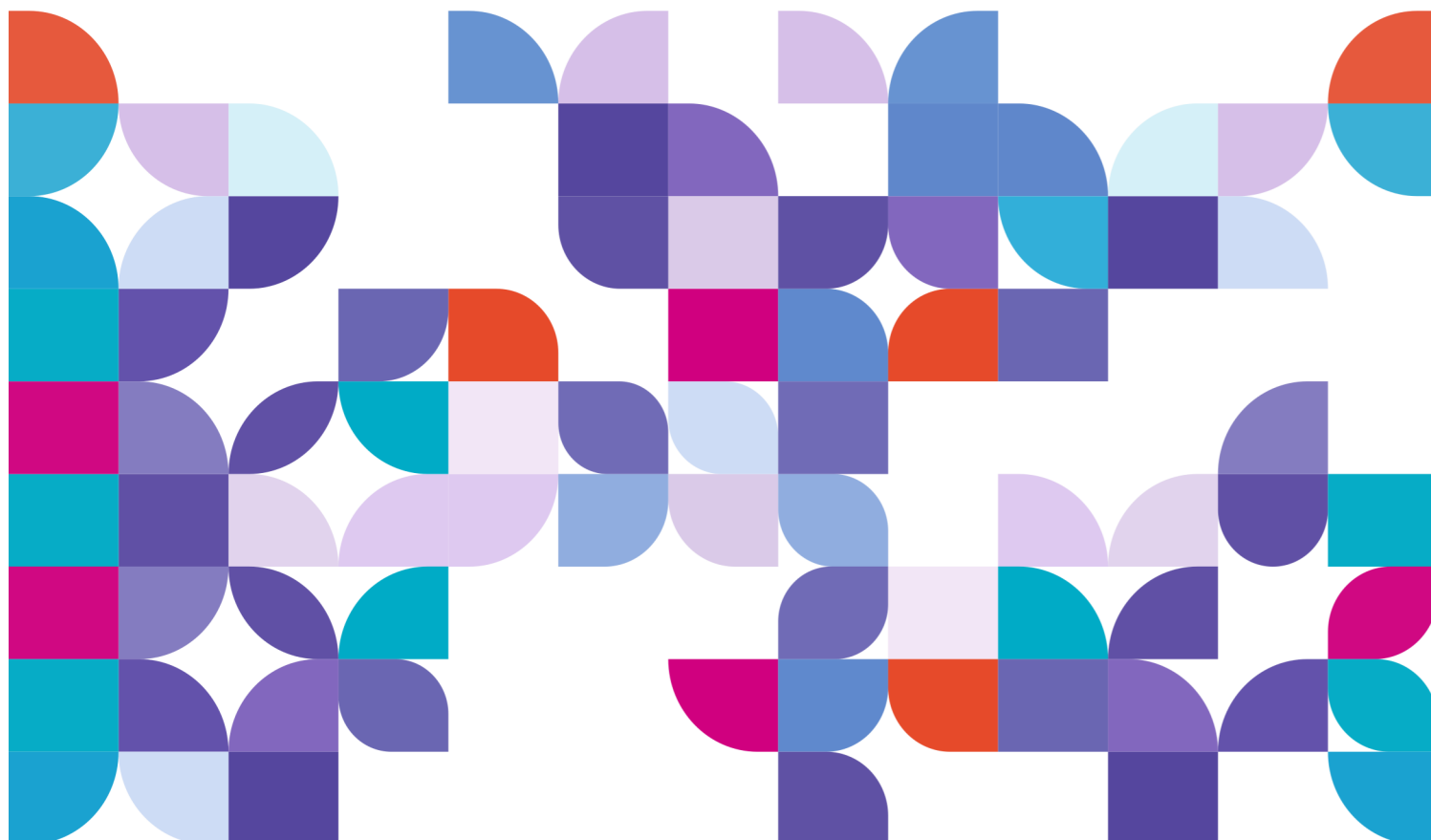

# ÍNDICE DE PRECIOS AL CONSUMIDOR (IPC)

## SAN SALVADOR DE JUJUY

Junio de 2022



Gobierno de JUJUY  
Unidos, Responsables y Solidarios

dipecc  
DIRECCIÓN PROVINCIAL DE  
ESTADÍSTICA Y CENSOS

## Autoridades

GOBERNACIÓN DE LA PROVINCIA DE JUJUY

**Gobernador de la Provincia:**

C.P.N. Gerardo Rubén Morales

**Vicgobernador de la Provincia:**

Carlos Guillermo Haquim

MINISTERIO DE HACIENDA Y FINANZAS

**Ministro de Hacienda y Finanzas:**

Carlos Sadir

DIRECCIÓN PROVINCIAL DE ESTADÍSTICA Y CENSOS

**Director Provincial de Estadística y Censos:**

Lic. Fernando Federico Medina

## Equipo técnico responsable

Dirección y control técnico: Lic. Fernando Federico Medina

**Departamento Socioeconómico:**

Coordinación, diagramación,  
procesamiento y análisis:

Ernesto Adrián Laura

Supervisores:

Oscar Alfredo Pastrana  
Cintia Valeria Laura González  
Álvaro Miguel Ángel Liquez

Análisis y seguimiento de precios:

Yanina Sajama

Ingresadora analista:

Máxima Cari

Relevadores:

Ana Emilce Rocabado  
Ariel Leopoldo Olivera  
Héctor Fabián Almazan  
Hugo Emilio Barea  
Cesia Nahir Rodríguez  
Luciana Quispe  
Carolina Antonella Cortéz  
Camila María José Chazarreta

Relevador especial:

Juan Osvaldo Méndez

Recepcionistas:

Máxima Cari  
Silvia Daniela Juárez  
María Lorena Mercado

Auxiliar Analista:

Flavio Oscar Quispe

# Índice

Aspectos Generales.....	4
Cuadro 1. Variaciones de junio de 2022 respecto del mes anterior, al mismo mes de 2021 y a diciembre de 2021, según divisiones .....	5
Cuadro 2. Variaciones de junio de 2022 respecto del mes anterior, al mismo mes de 2021 y a diciembre de 2021. Provincia de Jujuy, Región NOA y Nacional .....	5
Gráfico 1. Variaciones porcentuales de junio de 2022 con respecto al mes anterior.....	6
Gráfico 2. Variaciones porcentuales de junio de 2022 con respecto al mismo mes de 2021 .....	6
Cuadro 3. Incidencia de las divisiones en las variaciones del nivel general del IPC en San Salvador de Jujuy. Resultados con respecto al mes anterior .....	7
Cuadro 4. Incidencia de las divisiones en las variaciones del nivel general del IPC en San Salvador de Jujuy. Resultados con respecto al mismo mes de 2021 .....	7
Cuadro 5. Precios al consumidor de un conjunto de alimentos, bebidas y otros artículos.....	8
Gráfico 3. Evolución histórica de las variaciones porcentuales mensuales del Nivel General del Índice de precios al consumidor en Jujuy, NOA y Nacional. Años 2017/2022.....	9
Cuadro 6. Índice de precios al consumidor. Ponderaciones de la canasta, según divisiones ...	10
Gráfico 4. Índice de precios al consumidor. Ponderaciones de la canasta, según divisiones ...	10

## Aspectos generales

### ¿Qué es el IPC?

El IPC es un indicador que mide la variación de los precios producidos en un grupo determinado de bienes y servicios (canasta del índice) representativos del gasto de consumo de los hogares residentes en una región geográfica determinada.

### ¿Cómo se calcula?

Se realiza el seguimiento de los precios durante un mes de ese grupo de Bienes y Servicios, y el promedio de los mismos se comparan con los promedios de los precios del mes anterior, resultando de allí la variación (%).

### Características del relevamiento de precios

Cada mes se observa una cantidad aproximada de 8.000 precios en los puntos de recolección. El relevamiento se efectúa todos los días hábiles del mes y abarca negocios tradicionales de distintos rubros, súper e hipermercados, empresas prestadoras de servicio, colegios y hogares inquilinos. El relevamiento se realiza de forma directa a través de la visita o contacto de un encuestador a cada establecimiento u hogar seleccionado.

Fernando Federico Medina  
Director Provincial de Estadística y Censos

*15 de julio de 2022*